



久留米大学病院は、女性のためのPETがん検診を推進しています。

PETによる乳房検査の特徴

- ① 当院ではうつ伏せ状態で乳房の撮影面積を広げ、より小さな乳がんを見つけやすくしています。
- ② 乳房を圧迫しないため、まったく痛みはありません。
- ③ 検査着を着用して検査の受診ができます。

乳房検査の実際

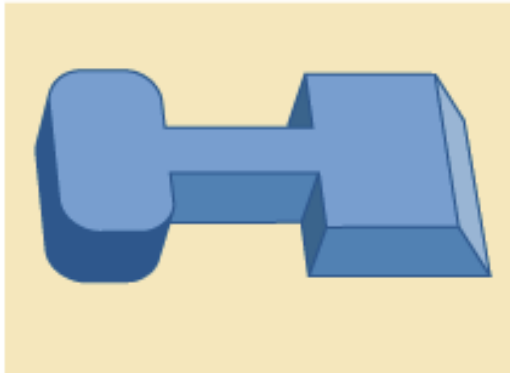

専用の撮影補助具を使用します。

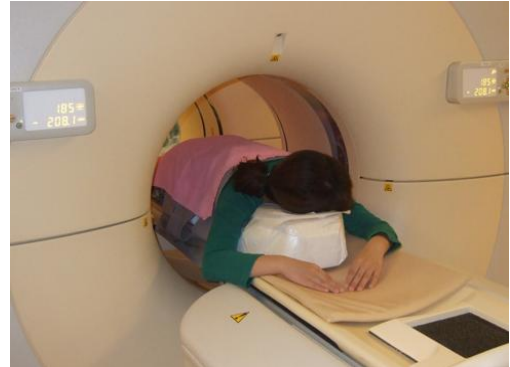

うつ伏せ状態で約7分間撮影します。

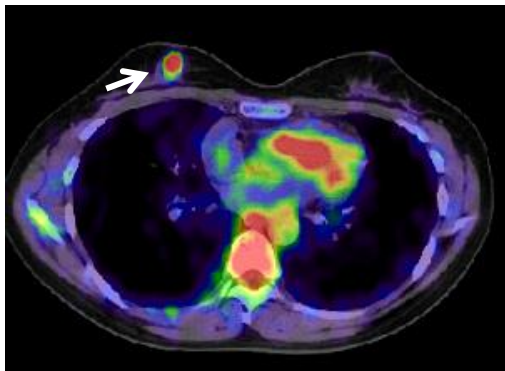

右乳房(矢印)に異常集積が認められます。

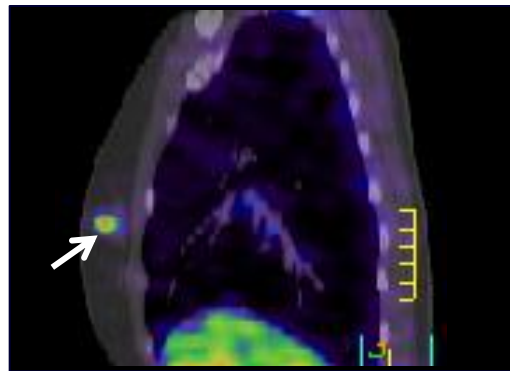

乳房のつぶれもなく集積部位がよくわかります。

注意：PETによってすべてのがんを見つけることはできません。

乳がんの早期発見を目的とした検診では、超音波検査やマンモグラフィの併用をお勧めしています。